Atlanta Gas Light

Enhancements to your natural gas system

Atlanta Gas Light is committed to the modernization of our aging infrastructure, prioritizing the safety and reliability of our natural gas distribution system. Atlanta Gas Light with its contractor H3O Technologies, LLC, will be modernizing the system that delivers natural gas safely and reliably to your neighborhood and we want to keep you informed of our work. Highlighted below are the major steps of the project that we will soon be starting in your neighborhood.

Inspect Sewers

Sewer inspections are part of Atlanta Gas Light' safety practices. If your sewer service is not accessible from the street, H3O, a Atlanta Gas Light contractor will schedule an appointment to inspect the sewer line from inside your property. There will be no interruption to your natural gas or sewer service during the inspection. Vital information from the inspection will be marked on lawns and sidewalks with spray paint.

Identify New Meter Location & Utilities

Atlanta Gas Light, or our contractor H3O, will contact you to schedule an appointment to locate your existing natural gas line and natural gas meter. We will identify where the new meter(s) will be placed outside of your property, if applicable, and locate your existing natural gas line. Any obstruction (drywall, furniture, enclosures) must be removed before the appointment so we can access your natural gas piping.

During this step, water, sewer, electric and cable utilities will also be located and identified with spray painted markings and colored flags. It is important that these markings always remain visible for your safety. Private utility lines, such as sprinkler systems, are your responsibility to identify and mark at the time other utilities are marked.

Install the Natural Gas Main & Natural Gas Line

Atlanta Gas Light' contractor, H3O, will install a new natural gas main in your neighborhood and will also install a new natural gas line that connects your property to the natural gas main. Utilities may again be marked with spray paint and flags.

Connect the System & Retire Facilities

Atlanta Gas Light, or our contractor H3O, will contact you to schedule an appointment to move your natural gas meter outside and reconfigure your inside piping. Your natural gas will remain off for approximately three hours. If there is more than one meter, the process may take longer. As a safety measure, we will remove or seal the retired natural gas line inside your property If there is any remaining pipe inside your property, please call the "Project Related" contact noted on this newsletter to verify if this pipe contains natural gas if you will be doing any work on or around it.

Restore Landscaping & Pavement

We understand that you value the appearance of your property. Atlanta Gas Light will restore landscaping and paving impacted by our construction to the condition in which we found it. Temporary restoration of some areas may be necessary until permanent restoration can be completed.

For Your Safety

All Atlanta Gas Light employees and contractors will have Atlanta Gas Light, AGL Resources or Southern Company Gas-issued ID cards and will present them if requested. The Atlanta Gas Light contractor working on this project is H3O.

Our Commitment

We take great care in implementing construction practices that limit disturbances and we understand your time is valuable. We appreciate your understanding and thank you for allowing us to continue to provide you with safe and reliable natural gas service.

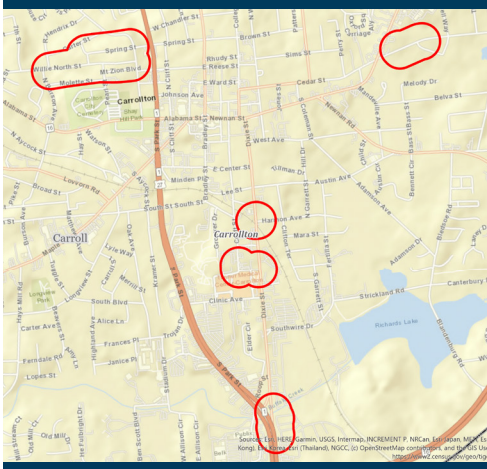

Areas Affected

Ambulance Dr
Beall St
Carter St
Cedar
Dixie St
Harmon Ave
Martin Luther King Jr. St
Molette St
Mount Zion Blvd
Park St
Pearl St
Professional Pl
Robert Hendrix Dr
Southwire Dr
Spring St
Willie North St

If your address is listed, you have received this newsletter to inform you of work being performed in your neighborhood.

Questions?

Matthew Blake
404.824.3307
mblake@h3otechnologies.com

April Johnson
224.230.6246
apjohns@southernco.com

For more information
atlantagaslight.com/WorkInYourNeighborhood

© 2027 Atlanta Gas Light. All rights reserved. AGL-25299

Atlanta Gas Light

Mejoras en su sistema de gas natural

Atlanta Gas Light tiene un compromiso con la modernización de nuestra infraestructura anticuada, y está priorizando la seguridad y confiabilidad de nuestro sistema de distribución de gas natural. Atlanta Gas Light, y su contratista H3O Technologies, LLC, modernizarán el sistema que transporta gas natural de un modo seguro y confiable a su comunidad, y queremos mantenerlo informado de nuestro trabajo. A continuación se destacan las principales fases del proyecto que comenzará pronto en su comunidad.

Inspección de alcantarillas

Las inspecciones de alcantarillas forman parte de las prácticas de seguridad de Atlanta Gas Light. Si su servicio de alcantarillado no es accesible desde la calle, H3O, un contratista de Atlanta Gas Light, programará una cita para inspeccionar la línea de alcantarillado desde el interior de su propiedad. No habrá interrupciones en su servicio de gas natural ni en el servicio de drenaje durante la inspección. La información vital de la inspección se marcará en el césped y en las aceras con pintura en aerosol.

Identificación de los servicios públicos y de las nuevas ubicaciones para los medidores

Atlanta Gas Light, o nuestro contratista H3O, se comunicará con usted para programar una cita y localizar su línea y el medidor de gas natural actuales. Identificaremos dónde se colocarán los nuevos medidores de gas natural fuera de su propiedad, si corresponde, y localizaremos su línea de gas natural actual. Es necesario retirar cualquier obstrucción (placa de yeso, muebles, cercas) antes de la cita, para que podamos acceder a las tuberías de gas natural.

Durante esta fase, también se localizarán e identificarán los servicios de agua, drenaje, electricidad y cables con marcas de aerosol pintadas y banderas de colores. Para su seguridad, es importante que estas marcas siempre permanezcan visibles. Es su responsabilidad identificar y marcar las líneas privadas de servicios, como los sistemas de riego, en el momento que se marquen los otros servicios.

Instalacion de la linea principal y de la linea de servicio de gas natural

El contratista de Atlanta Gas Light, H3O, instalará una nueva toma principal de gas natural en su vecindario y también una línea nueva de gas natural que conecte su propiedad con la toma principal.

Es posible que los servicios públicos vuelvan a marcarse con pinturas en aerosol y banderas.

Conexión del sistema y retiro de infraestructura existente

Atlanta Gas Light, o nuestro contratista H3O, se comunicará con usted para programar una cita para trasladar su medidor de gas natural afuera y reconfigurar las tuberías interiores. Su servicio de gas natural se cortará durante aproximadamente tres horas. Si hay más de un medidor, es posible que el proceso tarde más tiempo. Como medida de seguridad, retiraremos o sellaremos la línea de gas natural que ya no se use dentro de su propiedad. Si queda alguna tubería dentro de su propiedad, llame al contacto para preguntas “Relacionadas con el proyecto” que se indica en este boletín para verificar si esta tubería contiene gas natural, en caso de que vaya a realizar trabajos sobre ella o en las cercanías.

Restauración de jardines y pavimento

Entendemos que el aspecto de su propiedad es importante para usted. Atlanta Gas Light reparará los jardines y el pavimento que sean afectados por nuestra construcción para devolverlos a las condiciones en que los encontramos. Puede ser necesaria una restauración temporal de algunas áreas hasta que se complete la restauración permanente.

Para su seguridad

Todos los contratistas y empleados de Atlanta Gas Light tendrán tarjetas de identificación emitidas por Atlanta Gas Light, AGL Resources o Southern Company Gas, y las presentarán si lo solicita. El contratista de Atlanta Gas Light que trabaja en este proyecto es H3O.

Nuestro compromiso

Tenemos mucho cuidado en la implementación de las prácticas de construcción a fin de limitar las molestias y entendemos que su tiempo es valioso. Agradecemos su comprensión y que nos permita proporcionarle de manera continua un servicio de gas natural seguro y confiable.

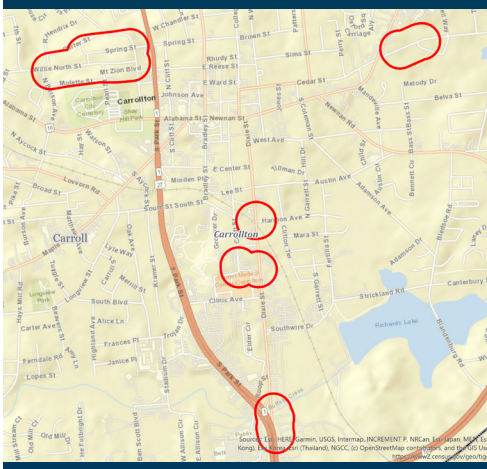

Areas Affected

Ambulance Dr
Beall St
Carter St
Cedar
Dixie St
Harmon Ave
Martin Luther King Jr. St
Molette St
Mount Zion Blvd
Park St
Pearl St
Professional Pl
Robert Hendrix Dr
Southwire Dr
Spring St
Willie North St

Si su dirección aparece en la lista, ha recibido este boletín para informarlo del trabajo que se está realizando en su comunidad.

¿Alguna pregunta?

Matthew Blake
404.824.3307
mblake@h3otechnologies.com

April Johnson
224.230.6246
apjohns@southernco.com

Para más información
atlantagaslight.com/WorkInYourNeighborhood

© 2027 Atlanta Gas Light. Todos los derechos reservados. AGL-25299